

MENU

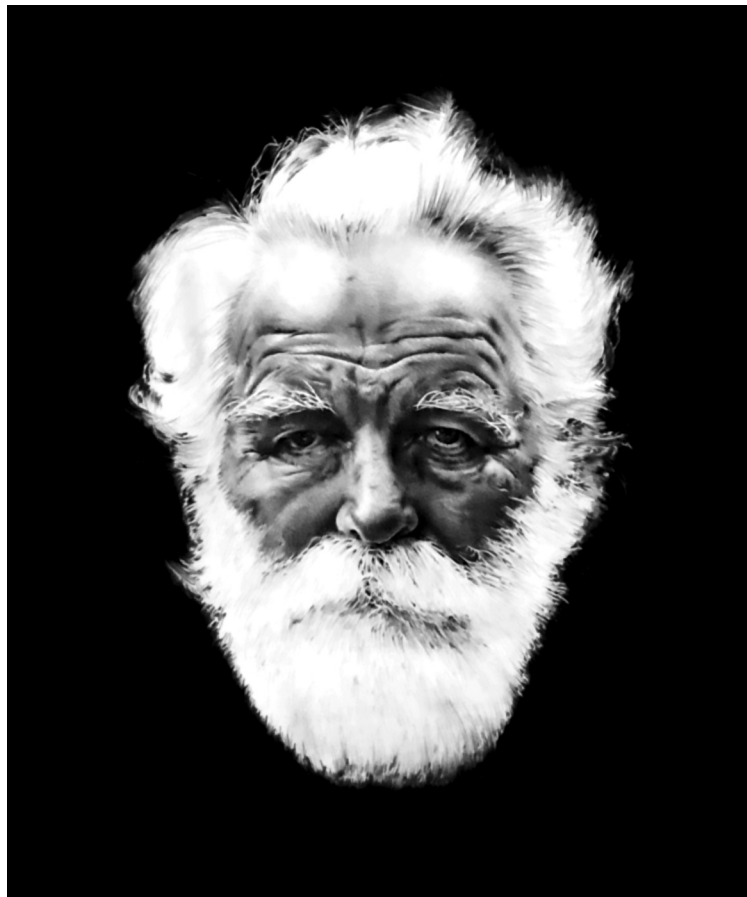

FIGO
NOMENTANA



LA NOSTRA SELEZIONE DI PIATTI DI MARE

ANTIPASTI

ZUPPETTA DI TOTANETTI APPENA PICCANTI CON CROSTINI DI PANE	€ 13	3 10 6
INSALATA DI MARE CON POLPO, CALAMARI, MAZZANCOLLA E VONGOLE	€ 16	3 10
ALICI FRITTE CON MAIONESE AGLI AGRUMI	€ 9	3 6
SALMONE MARINATO CON PAPPA AL POMODORO	€ 16	3 6 10 11

PRIMI

SPAGHETTO LUPINI, VONGOLE E BOTTARGA DI MUGGINE.....	€ 16	3 6
FREGOLA CON FRUTTI DI MARE	€ 14	3 6
TAGLIOLINO GAMBERI ROSSI COTTI E CRUDI.....	€ 18	3 6 9 10
RISOTTO ALLA CREMA DI SCAMPI	€ 14	2 3 9 10
SCIALATIELLO, OMBRINA, CICORIA, POMODORINI APPENA PICCANTI	€ 14	2 3 6 11

SECONDI

BACCALÀ ALLA CATALANA	€ 15	
SPIEDINI DI SEPIA GRATINATI CON CAPONATINA.....	€ 15	1 3 6 10
TRANCIO DI OMBRINA ARROSTITO CON MISTICANZA DI INSALATA POMODORINI APPASSITI E ALICI.....	€ 17	3
FRITTURA PARANZA CALAMARI, GAMBERI, ALICI	€ 18	1 3 6 10

ANTIPASTI

UOVO CBT

COTTURA A BASSA TEMPERATURA CON CREMA DI PATATE
TARTUFO E PROSCIUTTO CROCCANTE 2 11 6 € 14

BRUSCHETTA STRACCIATELLA E POMODORINI 2 6 € 3,5

BRUSCHETTA BURRATA E ALICI..... 2 6 3 € 3,5

BRUSCHETTA CON LARDO..... 6 € 5

BRUSCHETTA POMODORO..... 6 € 3,5

SUPPLI' 2 6 9 10 11 € 2

FIORI DI ZUCCA 2 6 3 € 4

OLIVE ASCOLANE 2 6 3 € 5,5

POLPETTA DI BOLLITO SALSA SENAPE E LIME..... 2 6 9 10 11 € 6,5

POLPETTE AL SUGO 2 6 9 10 11 € 6,5

POLPETTE AI PORCINI E TARTUFO 2 6 9 11 € 7

BUFALA 2 € 8

PATANEGRA € 18

PROSCIUTTO CRUDO MELONE/BUFALA PARMA 24 MESI € 15

PARMIGIANA DI MELANZANE 2 6 10 € 6,5

TAGLIERE FIGO 2 10 € 16

BAO PULLED PORK (3 PZ.) 6 8 9 € 9

BAO POLLO CROCCANTE (3 PZ.) 6 € 9

BAO PICCHIAPÒ (3 PZ.) 6 8 9 € 9

PRIMI

SCIALATIELLI ALLA NERANO	2 6 11	€ 14
RISOTTO PORCINI E TARTUFO	2	€ 20
TORTELLI RIPIENO DI FARAONA PEPERONE CRUSCO, FONDUTA DI PARMIGIANO.....	2 11 6	€ 15
CARBONARA RIGATONI.....	2 11 6 10	€ 12
AMATRICIANA PICI	2 10 6	€ 12
CACIO E PEPE FETTUCCINA STRETTA.....	2 6	€ 12

SECONDI

STRACCETTI DI FILETTO RUCOLA E PACHINO	10	€ 13
TAGLIATA DI POLLO SCAROLA E OLIVE TAGGIASCHE		€ 15
GALLETTO CBT CON CREMA DI PEPERONI E DADOLATA DI PATATE.....	6 9	€ 14
FILETTO GR. 200 AL PEPE VERDE	2 8 6 10	€ 22
SALTIMBOCCA ALLA ROMANA	6 11	€ 13
GUANCIA DI MANZO BRASATA CON PURÈ E SPINACI SALTATI	2 6 9 10	€ 18

LA NOSTRA CARNE

CUBE ROLL

è la parte più nobile della costata. Senza osso, non ha scarto ed ha un'uniformità di cottura inimitabile.

COSTATA

contiene anche parte del muscolo del dorso. Tipico di questo taglio è il nucleo di massa grassa.

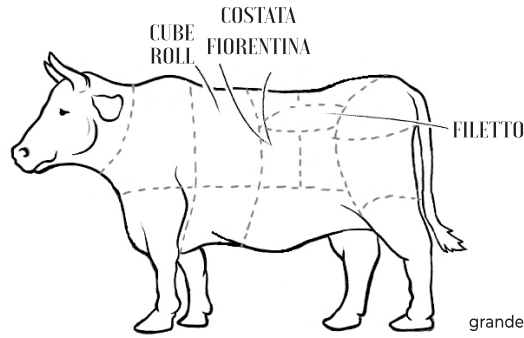

FIORENTINA

si ottiene dal taglio della lombata (in corrispondenza delle vertebre lombari). Ha nel mezzo il classico osso a forma di "T".

FILETTO

è un taglio proveniente dalla zona lombare. Il taglio interessa il muscolo grande psoas, particolarmente tenero.

FIORENTINA

LA VACCA CHIANTINA, UNA DELLE MIGLIORI SELEZIONI NAZIONALI NOTA PER LA SUA SUCCOLENZA E DELICATEZZA.

CARNE SELEZIONATA € 6,5 L'ETTO

MANZO DANESE

DISTRIBUZIONE DEL GRASSO CONCENTRATA NELLA ZONA PERIMUSCOLARE E DAL CARATTERISTICO COLORE GIALLASTRO.

FILETTO € 8 L'ETTO
COSTATA € 5,5 L'ETTO
T-BONE € 5,5 L'ETTO

MANZO BLACK ANGUS USA

TENEREZZA DOVUTA ALLA DISTRIBUZIONE DEL GRASSO CON UNA MAREZZATURA FINISSIMA DI COLORE LUMINOSO E PERLACEO CHE SI SCIOLGIE IN COTTURA. CARNE ROSSA E BRILLANTE.

COSTATA € 8 L'ETTO
CUBEROLL € 9 L'ETTO

GALIZIANA

TRA LE CARNI PIÙ APPREZZATE E RICERCATE AL MONDO. SAPORE INTENSO, PROFUMO UNICO, SPessa CORTECCIA DI GRASSO GIALLO, SONO CARATTERISTICHE DOVUTE AD UN ALLEVAMENTO CHE NON HA EGUALI.

COSTATA € 9 L'ETTO
T-BONE € 9 L'ETTO

JAPANESE STYLE

CARNE PREGIATA, APPREZZATA IN TUTTO IL MONDO, CARATTERIZZATA DA UN LIVELLO MAGGIORE DI GRASSI MONOINSATURI DISPOSTI SU TRAMA UNIFORME. È COSÌ DENOMINATA PER IL TIPICO ALLEVAMENTO CON NUTRIZIONE ESCLUSIVA AD ERBA.

CUBEROLL € 8,5 L'ETTO

SASHI FINLANDESE

DAI PASCOLI DELLA FINLANDIA LA SELEZIONE SASHI, UNA CARNE DAL SAPORE DECISO MA ALLO STESSO TEMPO DELICATO, GRAZIE ALLA SUA MAREZZATURA E AL SUO TIPO DI ALLEVAMENTO AD ERBA.

CUBEROLL € 8,5 L'ETTO

ARGENTINA

IL CUBE ROLL O RIB EYE È UN TAGLIO DI PRIMISSIMA SCELTA "RECUPERATO" DALLE PRIME CINQUE VERTEBRE DORSALI E BEN RIFILATO. È MOLTO MORBIDO E RICCO DI SAPORE, LA COTTURA IDEALE È SIA ALLA GRIGLIA CHE ALLA PIASTRA.

CUBEROLL € 9 L'ETTO

LA NOSTRA CARNE

CARPACCI

- CARPACCIO DI MANZO TONNATO^{2 6 8 9 11} € 12
- CARPACCIO DI MANZO CON BURRATA PUGLIESE E POMODORINI CONFIT² € 12

TARTARE

- TARTARE DI MANZO CLASSICA € 10
- TARTARE DI MANZO CON BURRATA PUGLIESE E POMODORINI CONFIT² € 12

SPADE

- SPADA DI FILETTO DI MANZO MARINATO IN SALSA BARBECUE € 11

BURGERS

CLASSIC BURGER ^{2 6 11}

- HAMBURGER DA 200 GR. CON CHEDDAR, GUANCIALE CROCCANTE, INSALATA
POMODORO, KETCHUP, MAIONESE (SERVITO CON PATATINE FRITTE) € 13

FIGO BURGER ^{2 6 8 11}

- HAMBURGER DA 200 GR. CON BURRATA PUGLIESE, POMODORINI
SCAROLA, SMOKE BACONNAISE SAUCE (SERVITO CON PATATINE FRITTE) € 13

CHICKEN BURGER ^{2 6 8 9 11}

- PETTO DI POLLO DOPPIA PANATURA CROCCANTE AI CORN FLAKES, CHEDDAR, GUANCIALE
CIPOLLA CAMELLATA, ICEBERG, POMODORI, SALSA TARTARA (SERVITO CON PATATINE FRITTE) € 13

PULLED PORK BURGER ^{2 6 8 11}

- MAIALE CBT SFILACCIATO, SALSA RANCH, CAVOLO VIOLA (SERVITO CON PATATINE FRITTE) € 13

CONTORNI

BROCCOLETTI	€ 6
CICORIA	€ 6
PATATE AL FORNO	€ 6
SPINACI SALTATI	€ 6
FUNGHI PORCINI	€ 12
SCAROLA	€ 6

INSALATE

CAESAR SALAD ①②⑥①	
MISTICANZA, POLLO, SCAGLIE DI GRANA CROSTINI DI PANE, SALSA RANCH.....	€ 12
MIX SALAD	
INSALATA DI CAMPO, MISTICANZA.....	€ 7

DOLCI

TIRAMISÙ CLASSICO 261	€ 6
CHEESECAKE FRUTTI DI BOSCO 26	€ 6
NAMELAKA CRUMBLE GEL ALL'AMARENA E FRUTTA 126	€ 6
TORTINO NERO DAL CUORE CALDO 1261	€ 6
RAVIOLI DI ANANAS CON MOUSSE DI MELE E MANDORLE E RIDUZIONE DI ACETO BALSAMICO 1211	€ 6
BAO FRITTO CON NUTELLA 1211	€ 6
MOUSSE DI FRAGOLA E ZABAIONE 261	€ 6

DRINKS

ACQUA	€ 2
COCA COLA VETRO 33 CL	€ 3,5
CAFFÈ	€ 1,5

- PANE € 3 -

ELENCO ALLERGENI

- | | | | | | |
|---|---|---|--|--|--|
|  1 |  2 |  3 |  4 |  5 |  6 |
| FRUTTA A GUSCIO | LATTE E DERIVATI | PESCE E DERIVATI | SESAMO E DERIVATI | SOIA E DERIVATI | GLUTINE |
|  7 |  8 |  9 |  10 |  11 |  12 |
| LUPINI | SENAPE | SEDANO | ANIDRIDE SOLFOROSA
E SOLFITI | UOVA E DERIVATI | ARACHIDI E DERIVATI |

BOLLICINE

BOLLICINE ITALIANE METODO CLASSICO

CONTADI CASTALDI FRANCIACORTA BRUT	€ 35,00
(LOMBARDIA)	
CONTADI CASTALDI FRANCIACORTA BRUT ROSE'	€ 38,00
(LOMBARDIA)	
CONTADI CASTALDI FRANCIACORTA SATEN.....	€ 40,00
(LOMBARDIA)	
ZENATO LUGANA DOC BRUT	€ 30,00

BOLLICINE ITALIANE METODO CHARMAT

CA' SALINA VALDOBBIADENE PROSECCO SUPERIORE EXTRA DRY	€ 26,00
(VENETO)	

CHAMPAGNE

LAURENT PERRIER BRUT CHAMPAGNE	€ 65,00
(FRANCIA)	
LAURENT PERRIER BRUT ROSE' CHAMPAGNE	€ 90,00
(FRANCIA)	

AL CALICE

MESCITA VINO AL CALICE	€ 6,00
------------------------------	--------

VINI BIANCHI

VINI BIANCHI AROMATICI, SEMI AROMATICI E FRUTTATI

GEWURZTRAMINER ST, MICHAEL-EPPAN - 14%	€ 26,00
GEWURZTRAMINER (TRENTINO ALTO ADIGE)	
RIBOLLA GIALLA IGT ALKUR - 12,5%	€ 20,00
RIBOLLA GIALLA (FRIULI VENEZIA GIULIA)	
SAUVIGNON IGP TRE VENEZIE REGUTA - 13%	€ 20,00
SAUVIGNON (FRIULI VENEZIA GIULIA)	
RIESLING DOC LA-VIS - 12,5%	€ 22,00
RIESLING RENANO (TRENTINO ALTO ADIGE)	
FRASCATI SUPERIORE D,O,C,G, BIO CANTINE SAN MARCO - 12,5% .	€ 20,00
MALVASIA, GRECHETTO, BOMBINO (LAZIO)	
CHARDONNAY VENETO IGT CASALFORTE - 12,5%	€ 18,00
CHARDONNAY (VENETO)	

VINI BIANCHI ASCIUTTI E MINERALI

ETNA BIANCO DOC ENRICO IV CANTINE VALENTI - 13%	€ 26,00
CARRICANTE, CATARATTO (SICILIA)	
PINOT GRIGIO DOC BORGIO STAJNBECH - 13%	€ 24,00
PINOT GRIGIO IN PUREZZA (VENETO)	
COSTAMOLINO VERMENTINO SARDEGNA DOC - 14%	€ 22,00
VERMENTINO (SARDEGNA)	
PENSIERO GRECHETTO IGP CANTINE LEONARDI - 13%	€ 20,00
GRECHETTO (LAZIO)	
PECORINO TERRE DI CHIETI IGT BIO COLLEFRISIO - 13%	€ 20,00
PECORINO (ABRUZZO)	
PASSERINA TERRE DI CHIETI IGT COLLEFRISIO - 13%	€ 20,00
PASSERINA (ABRUZZO)	
LUCE DI LAGO TREBBIANO IGP CANTINE LEONARDI - 13,5%	€ 22,00
ROSCETTO (LAZIO)	

ROSÈ

ALIE'IGT FRESCOBALDI - 12%	€ 28,00
SYRAH, VERMENTINO (TOSCANA)	
ROSA DI LAVA IGP SYRAH ANTICA CANTINA LEONARDI - 13,5%	€ 22,00
SYRAH (LAZIO)	

VINI ROSSI

VINI ROSSI GIOVANI E PRONTA BEVA

LAGREIN DOC ST, MICHAEL-EPPAN - 13,5%	€ 34,00
LAGREIN IN PUREZZA (TRENTINO ALTO ADIGE)	
MERLOT TREVENEZIE IGT BORGIO STAJNBECH - 13%	€ 24,00
MERLOT (VENETO)	
ROSSO PICENO DOC VIGNEDILEO - 14%	€ 20,00
SANGIOVESE (MARCHE)	
NERO D'AVOLA SICILIA DOC BIO CORTE CAMARI' - 13,5%	€ 20,00
NERO D AVOLA IN PUREZZA (SICILIA)	
NEGROAMARO SALENTO IGT POGGIO MARU' - 13,5%	€ 22,00
NEGROAMARO (PUGLIA)	

VINI ROSSI

VINI ROSSI DI MEDIA STRUTTURA

BARBERA LANGHE DOC PODERI EINAUDI - 14,5%	€ 30,00
BARBERA (PIEMONTE)	
PINOT NERO TREVENEZIE IGT BORGIO STAJNBECH - 13%	€ 28,00
PINOT NERO (VENETO)	
MALBEC TREVENEZIE IGT BORGIO STAJNBECH - 13%	€ 28,00
MALBEC (VENETO)	
ETNA ROSSO DOC NORMA CANTINE VALENTI - 13%	€ 28,00
NERELLO MASCALESE, NERELLO CAPPUCCIO (SICILIA)	
DOGLIANI 2021 DOCG PODERI EINAUDI - 13%	€ 26,00
DOLCETTO IN PUREZZA (PIEMONTE)	
PRIMITIVO DI MANDURIA DOC POGGIO MARU' - 14,5%	€ 24,00
PRIMITIVO (PUGLIA)	
CHIANTI BIO DOCG CASTELLO TREBBIO - 13%	€ 22,00
SANGIOVESE, CANNAILOLO, GILIEGIOLO (TOSCANA)	
MORELLINO DI SCANSANO DOC VIGNAIOLI SCANSANO - 13%	€ 22,00
SANGIOVESE, ALICANTE (TOSCANA)	
CESANENESE DEL PIGLIO DOCG CORTE DEI PAPI - 14,5%	€ 23,00
CESANESE D' AFFILE (LAZIO)	
CORVINA VERONESE CASALFORTE - 13,5%	€ 20,00
CORVINA (VENETO)	
SYRAH LAZIO ROSSO IGT CANTINE FABI - 14%	€ 18,00
SYRAH IN PUREZZA (LAZIO)	
ROSSO DI MONTEFALCO CAPRAI - 14,5%	€ 24,00
SANGIOVESE-SAGRANTINO (UMBRIA)	
GALANTE - 14,5%	€ 24,00
SANGIOVESE IN PUREZZA (EMILIA ROMAGNA)	

VINI ROSSI

VINI ROSSI DI GRANDE STRUTTURA E DA MEDITAZIONE

BAROLO DOCG 2018 LUDO PODERI EINAUDI - 14%	€ 60,00
NEBBIOLO (PIEMONTE)	
MASI AMARONE DELLA VALPOLICELLA DOCG COSTASERA - 15% ..	€ 60,00
CORVINA, RONDINELLA, MOLINARA (VENETO)	
AMARONE DELLA VALPOLICELLA CLASSICO DOCG SANTA SOFIA - 15%	€ 55,00
CORVINA, CORVINONE , RONDINELLA (VENETO)	
RIPASSA RIPASSO DELLA VALPOLICELLA DOC SUPERIORE ZENATO - 14%	€ 30,00
CORVINA, RONDINELLA, OSELETA (VENETO)	
RIPASSO DELLA VALPOLICELLA DOC SUPERIORE SANTA SOFIA - 14%	€ 28,00
CORVINA, CORVINONE , RONDINELLA (VENETO)	
TESTAROSSA MONTEPULCIANO D'ABRUZZO DOC	
RISERVA PASETTI - 14,5%	€ 30,00
MONTEPULCIANO D ABRUZZO (ABRUZZO)	
LE VOLTE DELL'ORNELLAIA 2022 - 14,5%	€ 42,00
CABERNET FRANC, MERLOT, SANGIOVESE (TOSCANA)	
LE SERRE NUOVE 21 DELL'ORNELLAIA ROSSO DOC	
BOLGHERI - 14,5%	€ 70,00
CABERNET FRANC, CABERNET SAUVIGNON, MERLOT, PETIT VERDOT (TOSCANA)	
BRUNELLO DI MONTALCINO DOCG FRESCOBALDI - 14,5%	€ 65,00
SANGIOVESE (TOSCANA)	
BOLGHERI CAMPO ALLE COMETE - 14%	€ 40,00
CABERNET FRANC, CABERNET SAUVIGNON, MERLOT, PETIT VERDOT, SYRAH	
TIGNANELLO - 14%	€ 180,00
SANGIOVESE (TOSCANA)	

LIQUORI

AMARO DEL CAPO	€ 4,00
LIMONCELLO	€ 4,00
GRAPPA BIANCA	€ 4,00
GRAPPA STRAVECCHIA.....	€ 5,00
GENZIANA.....	€ 6,00
RATAFIA	€ 6,00